

旅行業界関係者様へ

ホテル JAL シティ関内 横浜 特別料金のご案内

ご利用期間：2010年7月19日～2010年9月17日のご滞在まで

	ご朝食付き特別プラン (お一人様あたり、税サ込)	正規料金(室料のみ)
モデレートシングル (17㎡、ベッド幅 140cm)	1名様 5,800	15,000
モデレートダブル (19㎡、ベッド幅 160cm)	1名様 6,300、2名様 4,800	22,000
モデレートツイン (20㎡、ベッド幅 110cm)	1名様 6,300、2名様 4,800	25,000

- ご朝食のご利用がない場合もご返金はいたしかねます。予めご了承ください。
- 上記料金は土・休祝前日及び8/11-15を除きます。また、空室状況により上記料金をお受けいたしかねる日もございます。
- デラックスルームは上記料金にそれぞれ+500円でご利用いただけます。
- ご予約時に「旅行業界関係者様 特別料金」とお申し付け下さい。
※旅行業界へお勤めの従業員ご本人様が対象です。
※上記料金はご本人様分と合わせ、計2室までとさせていただきます
(3室目からは当日のホテル販売料金のご案内となります)。
- チェックイン時にIDカードをご提示下さい(ご提示がない場合は当日の販売価格をご案内させていただきます)。
- 特別プランのため JAL IC 利用クーポン、JAL 利用クーポンはご利用いただけません。予めご了承ください。
- 禁煙/喫煙のご要望がございましたらお知らせ下さい。

Café & Restaurant 「SILK」

- ・ご朝食 07:00～10:30 (LO 10:00) 1,500円(税サ込)
- ・ご昼食 11:30～15:00 (LO 14:30) ランチbuffet 1,260円(税サ込)～
- ・ご夕食 17:00～21:30(日祝 21:00)
- シェフおすすめパスタ 1,470円、パーティプラン 5,000円 他
- ※期間中レストランをご利用の際はご利用代金総額から10%引きとさせていただきます。また、貸切、パーティ等も承ります(10%引き)。
詳細はTel:045-661-2590へ直接ご相談下さい。

- ・チェックイン 14:00、チェックアウト 11:00
- ※18:00までにチェックイン手続きが行われない場合はご予約がキャンセルされる場合がございますので、予めチェックイン時間をご連絡下さい。
- ・駐車場 1,500円/泊(高さ2m、幅1.85m、車高11cm、重さ2.3t)
- ※台数制限がございますので予めご予約下さい。

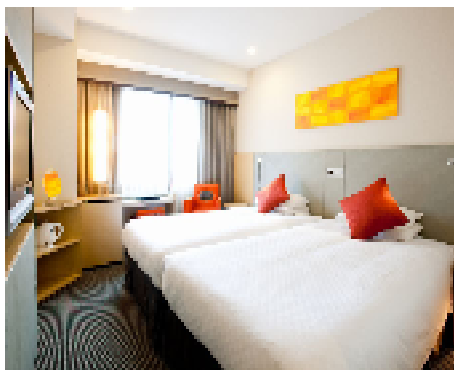

日本大通り駅 3番出口徒歩2分
JR 関内駅南口 徒歩10分

ホテル JAL シティ関内 横浜

〒231-0023 横浜市中区山下町72 宿泊ご予約:045-661-2580 URL:www.kannai-yokohama.jalcity.co.jp